



DINAS KEPENDUDUKAN, PEMBERDAYAAN PEREMPUAN DAN
PERLINDUNGAN ANAK PROVINSI KALIMANTAN TIMUR

DATA GENDER

PROVINSI KALIMANTAN TIMUR

Tahun 2021

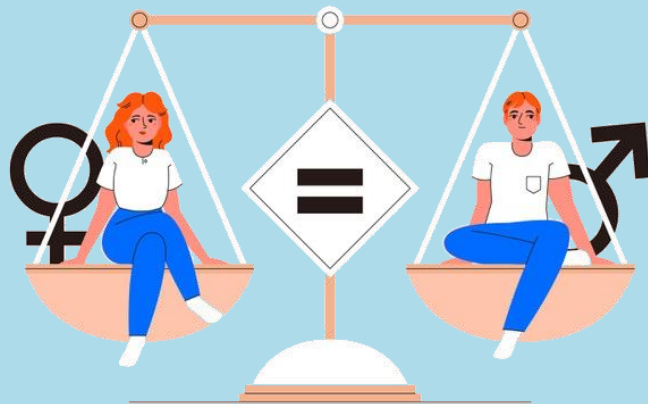

DAFTAR ISI

DAFTAR ISI.....	I
KATA PENGANTAR.....	IV
01 INDIKATOR MAKRO.....	1
• INDEKS PEMBANGUNGAN MANUSIA (IPM) DAN INDEKS PEMBANGUNGAN GENDER (IPG) TAHUN 2020.....	2
• INDEKS PEMBERDAYAAN GENDER (IDG) TAHUN 2020.....	3
• KEMISKINAN TAHUN 2020.....	4
02 KESEHATAN.....	5
• KEMATIAN IBU MATERNAL TAHUN 2020.....	6
• PENYEBAB KEMATIAN IBU MELAHIRKAN TAHUN 2020.....	7
• PERSALINAN DITOLONG TENAGA KESEHATAN.....	8
• PELAYANAN IBU NIFAS TAHUN 2020.....	9
• KUNJUNGAN IBU HAMIL.....	10
• FASILITAS KESEHATAN TAHUN 2020.....	11
03 PENDIDIKAN.....	13
• DATA QORI DAN HAFIDH TAHUN 2020.....	14
• DATA GURU PNS BERDASARKAN GENDER JENJANG SMA SMK DAN SLB TAHUN 2020.....	15
04 KETENTRAMAN, KETERTIBAN UMUM DAN PERLINDUNGAN MASYARAKAT.....	16
• LEMBAGA PEMASYARAKATAN (LAPAS) TAHUN 2020.....	17
05 SOSIAL.....	18
• JUMLAH LANJUT USIA TAHUN 2020.....	19
• PENYANDANG DISABILITAS TAHUN 2020.....	20

06 TENAGA KERJA.....	21
• JUMLAH PENCARI KERJA BERDASARKAN PENDIDIKAN TAHUN 2020.....	22
• PRESENTASE PENCARI KERJA TAHUN 2020.....	23
• JUMLAH PEKERJA BERDASARKAN SEKTOR TAHUN 2020.....	24
• JUMLAH PETANI DAN BURUH TANI TAHUN 2020.....	25
• JUMLAH PETERNAK TAHUN 2020.....	26
07 PEMBERDAYAAN PEREMPUAN DAN PERLINDUNGAN ANAK.....	27
• PERENCANAAN DAN PENGANGGARAN RESPONSIF GENDER (PPRG) TAHUN 2020.....	28
• OPERASIONAL MOLIN/TORLIN TAHUN 2020.....	29
• JUMLAH MEDIA KIE PUG PUHA TAHUN 2020.....	30
08 ADMINISTRASI KEPENDUDUKAN DAN CATATAN SIPIL.....	31
• JUMLAH PENDUDUK MENURUT KEPALA KELUARGA JENIS KELAMIN TAHUN 2020.....	32
• KEPEMILIKAN AKTA KELAHIRAN TAHUN 2020.....	33
09 PENGENDALIAN PENDUDUK DAN KELUARGA BERENCANA	34
• JUMLAH KEGIATAN NIKAH TAHUN 2020.....	35
• KELUARGA BERENCANA TAHUN 2020.....	36
• PESERTA KELUARGA BERENCANA TAHUN 2020.....	37
• PESERTA AKTIF BERDASARKAN JENIS KB TAHUN 2020.....	38
10 PERHUBUNGAN.....	39
• KESELAMATAN JALAN TAHUN 2020.....	40
11 KOMUNIKASI DAN INFORMATIKA	44
• INFORMASI PUBLIK TAHUN 2020.....	45
12 KOPERASI, USAHA KECIL DAN MENENGAH, PERINDUSTRIAN DAN PERDAGANGAN.....	46
DATA UMKM TERPILAH TAHUN 2020	47

• PENYERAPAN TKI DAN TKA TAHUN 2020.....	48
13 KEPEMUDAAN DAN OLAHRAGA.....	49
• ORGANISASI PEMUDA TAHUN 2020.....	50
14 PERPUSTAKAAN	51
• DATA PERPUSTAKAAN TAHUN 2020.....	52
• LAYANAN PERPUSTAKAAN TAHUN 2020.....	53
15 PERTANIAN DAN KETAHANAN PANGAN.....	54
• KELOMPOK TANI TANAMAN PANGAN TAHUN 2020.....	55
16 URUSAN PENUNJANG.....	56
• JUMLAH PNS BERDASARKAN GOLONGAN TAHUN 2020.....	57
• JUMLAH PNS BERDASARKAN ESSELON TAHUN 2020.....	58
• JUMLAH PNS BERDASARKAN JABATAN TAHUN 2020.....	59
• JUMLAH PENYULUH AGAMA PNS TAHUN 2020.....	60
• JUMLAH PENYULUH AGAMA NON PNS TAHUN 2020.....	61
• JUMLAH JAKSA TAHUN 2020.....	62
• JUMLAH POLISI TAHUN 2020.....	63
17 KELAUTAN DAN PERIKANAN.....	64
• DATA NELAYAN.....	65
18 REHABILITASI KASUS NARKOBA.....	66
• JUMLAH KORBAN NAPZA TAHUN 2020.....	67

KATA PENGANTAR



Puji dan syukur kehadiran Allah SWT, karena atas limpahan rahmat dan karunia-Nya kami penyusunan Buku Data Gender Provinsi Kalimantan Timur Tahun 2021 dapat diselesaikan. Buku Data Gender ini tersusun berkat kerjasama yang baik antara Dinas Kependudukan, Pemberdayaan Perempuan dan Perlindungan Anak Provinsi Kalimantan Timur dengan Perangkat daerah Provinsi dan Kabupaten/Kota serta lembaga terkait.

Data Gender yang disajikan dalam buku ini bertujuan untuk memberikan gambaran mengenai kondisi di lapangan terkait kebutuhan maupun persoalan gender yang sedang berkembang saat ini dan diharapkan dapat mengubah pola pikir masyarakat agar lebih sensitif terhadap isu gender.

Selain itu data gender merupakan bahan evaluasi untuk mengetahui dampak dari kebijakan dan program pembangunan baik untuk laki-laki maupun perempuan, sehingga bisa membuka wawasan para stakeholder dalam penyusunan kebijakan, perencanaan program, kegiatan dan anggaran responsif gender.

Semoga data gender ini bermanfaat untuk kemajuan Pembangunan Manusia Berbasis Gender di Provinsi Kalimantan Timur.

Kepala Dinas KP3A Prov. Kaltim,

Hj. Noryani Sorayaita, SE, MMT
Pembina Tingkat I

NIP. 19651215 198601 2 002

01 INDIKATOR MAKRO



INDEKS PEMBANGUNGAN MANUSIA (IPM) DAN INDEKS PEMBANGUNGAN GENDER (IPG) TAHUN 2020

No	Kab/Kota	AHH (Angka Harapan Hidup) (Tahun)		AHLS (Angka Harapan Lama Sekolah) (Tahun)		RLS (Rata-rata Lama Sekolah) (Tahun)		IPM		IPG
		L	P	L	P	L	P	L	P	
1	Paser	70.65	74.66	13.01	13.46	8.90	8.13	77.44	55.10	71,15
2	Kutai Barat	70.92	74.86	13.08	12.90	9.07	8.05	76.63	64.27	83,87
3	Kutai Kartanegara	70.39	74.36	13.53	13.65	9.57	8.63	79.04	62.36	78,9
4	Kutai Timur	71.22	75.16	12.76	12.97	9.63	8.69	78.40	59.79	76,26
5	Berau	70.10	74.08	13.01	14.21	9.89	9.12	79.28	69.46	87,61
6	Penajam Paser Utara	69.85	73.83	12.42	12.62	8.65	7.82	76.10	65.74	86,39
7	Mahakam Ulu	70.14	74.12	13.01	12.49	8.91	7.90	73.86	59.81	80,98
8	Balikpapan	72.62	76.33	14.14	14.30	11.19	10.35	85.14	76.33	89,65
9	Samarinda	72.38	76.06	14.70	14.92	10.89	9.98	84.34	75.29	89,27
10	Bontang	72.38	76.10	13.23	13.03	11.10	10.53	84.92	73.77	86,87
11	Kalimantan Timur	72.54	76.21	13.71	13.87	10.22	9.27	81.32	69.69	85,7

Sumber : Badan Pusat Statistik Provinsi Kalimantan Timur

INDEKS PEMBERDAYAAN GENDER (IDG) TAHUN 2020

No	Kab/Kota	IDG
1	Paser	65.66
2	Kutai Barat	60.60
3	Kutai Kartanegara	61.43
4	Kutai Timur	53.77
5	Berau	57.91
6	Penajam Paser Utara	49.75
7	Mahakam Ulu	80.41
8	Balikpapan	68.97
9	Samarinda	70.65
10	Bontang	51.97
11	Kalimantan Timur	65.54

Sumber : Badan Pusat Statistik Provinsi Kalimantan Timur

KEMISKINAN TAHUN 2020

No	Kab/Kota	Persentase Penduduk Miskin	Jumlah Penduduk Miskin
1	Paser	9,23	26,77
2	Kutai Barat	9,29	13,78
3	Kutai Kartanegara	7,31	58,42
4	Kutai Timur	9,55	36,98
5	Berau	5,19	12,3
6	Penajam Paser Utara	7,36	11,93
7	Mahakam Ulu	11,44	3,26
8	Balikpapan	2,57	17,02
9	Samarinda	4,76	41,92
10	Bontang	4,38	7,91
11	Kalimantan Timur	6,1	230,27

Sumber : Badan Pusat Statistik Provinsi Kalimantan Timur

02 KESEHATAN



KEMATIAN IBU MATERNAL TAHUN 2020

No	Kab/Kota	Angka Kematian Ibu Melahirkan (PER 100.000 KH)	Jumlah Kematian Ibu Melahirkan (kasus)	Jumlah Kematian Ibu Hamil (kasus)	Jumlah Kematian Ibu Bersalin (kasus)
1	Paser	5	2	1	2
2	Kutai Barat	3	1	1	1
3	Kutai Kartanegara	30	5	11	14
4	Kutai Timur	16	3	9	4
5	Berau	8	1	1	6
6	Penajam Paser Utara	4	1	1	2
7	Mahakam Ulu	3	1	2	0
8	Balikpapan	9	1	4	4
9	Samarinda	10	1	3	6
10	Bontang	4	1	1	2
TOTAL		92	17	34	41

Sumber : Dinas Kesehatan Provinsi Kalimantan Timur

PENYEBAB KEMATIAN IBU MELAHIRKAN TAHUN 2020

No	Kab/Kota	Partus lama (kasus)	Infeksi (kasus)	Hipertensi (kasus)	Pendarahan (kasus)	Penyebab Lainnya (kasus)
1	Paser	-	-	-	1	3
2	Kutai Barat	-	-	-	1	2
3	Kutai Kartanegara	-	1	8	9	7
4	Kutai Timur	-	2	8	6	-
5	Berau	-	-	5	2	1
6	Penajam Paser Utara	-	-	-	2	1
7	Mahakam Ulu	-	-	1	3	1
8	Balikpapan	-	2	1	3	3
9	Samarinda	-	-	1	1	5
10	Bontang	-	-	-	1	2
TOTAL		0	5	24	29	25

Sumber : Dinas Kesehatan Provinsi Kalimantan Timur

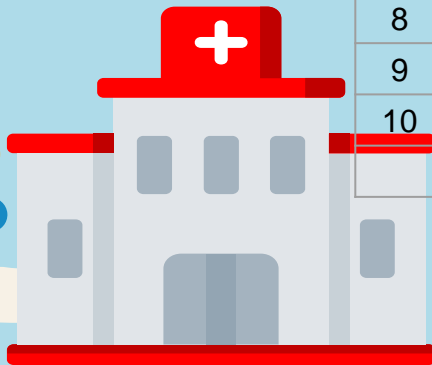

PERSALINAN DITOLONG TENAGA KESEHATAN TAHUN 2020

No	Kab/Kota	Cakupan Persalinan ditolong Tenaga Kesehatan (orang)	Cakupan Persalinan ditolong Tenaga Kesehatan di Fasyankes (%)
1	Paser	5.554	86,94
2	Kutai Barat	2.507	85,91
3	Kutai Kartanegara	12.576	103,71
4	Kutai Timur	7.995	85,14
5	Berau	5.213	97,02
6	Penajam Paser Utara	3.302	96,91
7	Mahakam Ulu	509	81,22
8	Balikpapan	12.259	93,04
9	Samarinda	14.486	84,98
10	Bontang	3.874	99,72
TOTAL		68.275	91,83

Sumber : Dinas Kesehatan Provinsi Kalimantan Timur



PELAYANAN IBU NIFAS TAHUN 2020

No	Kab/Kota	Cakupan Pelayanan Ibu Nifas (%)	Pelayanan Komplikasi Maternal (%)	Cakupan Ibu Nifas yang Mendapat Vitamin A (%)
1	Paser	88,41	95,5	93,4
2	Kutai Barat	89,91	100,4	91,3
3	Kutai Kartanegara	100,17	142	78,9
4	Kutai Timur	79,68	70,9	86
5	Berau	81,82	93,1	82,2
6	Penajam Paser Utara	98,02	47,3	98,9
7	Mahakam Ulu	85,45	19,3	87,6
8	Balikpapan	92,47	68,5	93
9	Samarinda	77,22	77,9	83,4
10	Bontang	78,04	105,0	100,1
TOTAL		86,77	88,7	87,4

Sumber : Dinas Kesehatan Provinsi Kalimantan Timur



Kunjungan Ibu Hamil (K1/K4) Tahun 2020

No	Kab/Kota/Prov	Kunjungan K1 (%)	Kunjungan K4 (%)	Imunisasi Tetanus Toxoid (TT) Pada Ibu Hamil (%)	Cakupan Ibu Hamil yang Mendapat Tablet Zat Besi (Fe 1) (%)	Cakupan Ibu Hamil yang Mendapat Tablet Zat Besi (Fe 3) (%)
1	Paser	92,51	80,53	24,96	93,05	78,05
2	Kutai Barat	91,31	67,29	33,66	87,7	72,79
3	Kutai Kartanegara	123,03	95,17	0,13	100,08	82,69
4	Kutai Timur	86,83	75,75	54,65	89,06	88,71
5	Berau	98,76	75,79	50,32	92,07	77,83
6	Penajam Paser Utara	100,20	92,66	6,79	99,68	92,20
7	Mahakam Ulu	102,25	76,49	0,64	101,45	77,13
8	Balikpapan	97,24	93,92	96,00	96,40	93,67
9	Samarinda	82,54	76,40	36,95	80,76	74,95
10	Bontang	100,91	98,69	65,25	100,94	98,64
11	Kalimantan Timur	96,50	84,33	43,42	91,90	83,68

Sumber : Dinas Kesehatan Provinsi Kalimantan Timur

FASILITAS KESEHATAN TAHUN 2020

No	Kab/Kota	Jml Poskesdes/Polindes (Unit)	Jml Puskesmas (Unit)	Jml Puskesmas yang melaksanakan P4K (Unit)	Jml Rumah Tunggu Kelahiran (Unit)	Jml Puskesmas Perawatan (Unit)	Jml Puskesmas PKRT (Unit)
1	Paser	40	19	19	11	8	4
2	Kutai Barat	54	19	19	12	8	1
3	Kutai Kartanegara	11	32	32	3	17	14
4	Kutai Timur	58	21	21	17	14	13
5	Berau	73	21	21	6	11	3
6	Penajam Paser Utara	92	11	11	2	9	6
7	Mahakam Ulu		5	5	5	3	0
8	Balikpapan	1	27	27	1	7	23
9	Samarinda	2	26	26	1	5	7
10	Bontang	2	6	6	1	0	3
TOTAL		333	187	187	59	82	74

Sumber : Dinas Kesehatan Provinsi Kalimantan Timur



FASILITAS KESEHATAN TAHUN 2020

No	Kab/Kota	Jml Puskesmas yang melaksanakan Kelas Ibu (Unit)	Jml Puskesmas Mampu PPKtP (Unit)	Jml Puskesmas Mampu Yan KB sesuai Standar (Unit)	Jml Puskesmas Pembantu Mampu Yan KB sesuai Standar (Unit)	Jml Poskesdes Mampu Yan KB sesuai Standar (Unit)	Jml Rumah Sakit Pemerintah (Unit)	Jml Rumah Sakit Swasta (Unit)	Jml Rumah Sakit Mampu PONED (Unit)	Jml Rumah Sakit PPT/PKT (Unit)
1	Paser	19		19	69	10	2		1	
2	Kutai Barat	19		19	86	20	1			
3	Kutai Kartanegara	32	5	32	176	32	3		1	
4	Kutai Timur	20	7	23	67	13	2	3	3	
5	Berau	20	4	21	101	74	2		1	
6	Penajam Paser Utara	11	4	11	34	23	1		1	1
7	Mahakam Ulu	5		5	29					
8	Balikpapan	27	23	27	7		5	7	7	4
9	Samarinda	25	25	20	35	12	4	5	2	
10	Bontang	6	3	4	1		1	3	1	
	TOTAL	184	71	181	605	184	21	18	17	5

Sumber : Dinas Kesehatan Provinsi Kalimantan Timur



03

PENDIDIKAN



DATA QORI DAN HAFIDH TAHUN 2020

No	Kab/Kota	JUMLAH			
		QORI		HAFIDH	
		L	P	L	P
1	Berau	73	124	47	43
2	Kutai Barat	67	79	3	19
3	Kutai Kartanegara	44	45	47	55
4	Kutai Timur	28	24	34	35
5	Paser	8	9	5	4
6	Penajam Paser Utara	45	44	12	11
7	Balikpapan	27	25	28	26
8	Bontang	8	9	5	5
9	Samarinda	62	63	27	30
10	Mahakam Ulu	10	10	5	5
● TOTAL		372	432	213	233

Sumber Data : Kementerian Agama Kalimantan Timur

DATA GURU PNS BERDASARKAN JENIS KELAMIN JENJANG SMA SMK DAN SLB TAHUN 2020

NO	KABUPATEN/KOTA	SATUAN	KUALIFIKASI PENDIDIKAN S1/D4		TOTAL
			LAKI LAKI	PEREMPUAN	
1	KOTA SAMARINDA	ORANG	264	448	712
2	KOTA BALIKPAPAN	ORANG	222	343	565
3	KOTA BONTANG	ORANG	86	154	240
4	KAB. KUTAI KARTANEGARA	ORANG	297	324	621
5	KAB. KUTAI BARAT	ORANG	101	119	220
6	KAB. KUTAI TIMUR	ORANG	88	168	256
7	KAB. PETAJAM PASER UTARA	ORANG	105	158	263
8	KAB. PASER	ORANG	89	154	243
9	KAB. BERAU	ORANG	116	143	259
10	KAB. MAHAKAM ULU	ORANG	24	24	48
TOTAL KESELURUHAN			1392	2035	3427

Sumber : <https://datadik.kemdikbud.go.id/>

cut off data : 8 Maret 2021



04

KETENTRAMAN, KETERTIBAN UMUM DAN PERLINDUNGAN MASYARAKAT



LEMBAGA PEMASYARAKATAN (LAPAS) TAHUN 2020

No	UPT	Jumlah Penghuni Rumah Tahanan (Rutan)		Jumlah Narapidana	
		L	P	L	P
1	LAPAS KELAS II A BALIKPAPAN	55	-	1.372	-
2	LAPAS KELAS II A BONTANG	37	6	1.034	86
3	LAPAS KELAS II A SAMARINDA	2	-	879	-
4	LAPAS KELAS II A TENGGARONG	253	-	1.043	-
5	LAPAS NARKOTIKA II A SAMARINDA	-	-	1.233	-
6	LAPAS PEREMPUAN KELAS II A SAMARINDA	-	15	-	354
7	LEMBAGA PEMBINAAN KHUSUS ANAK KELAS II A SAMARINDA	1	-	49	-
8	RUTAN KELAS II A SAMARINDA	474	44	520	27
9	RUTAN KELAS II B BALIKPAPAN	134	13	589	35
10	RUTAN KELAS II B TANAH GROGOT	118	17	549	22
11	RUTAN KELAS II B TANJUNG REDEP	83	5	605	51
TOTAL		1.157	100	7.873	575

Sumber Data: Kanwil Kemenkumham Kaltim

05 SOSIAL

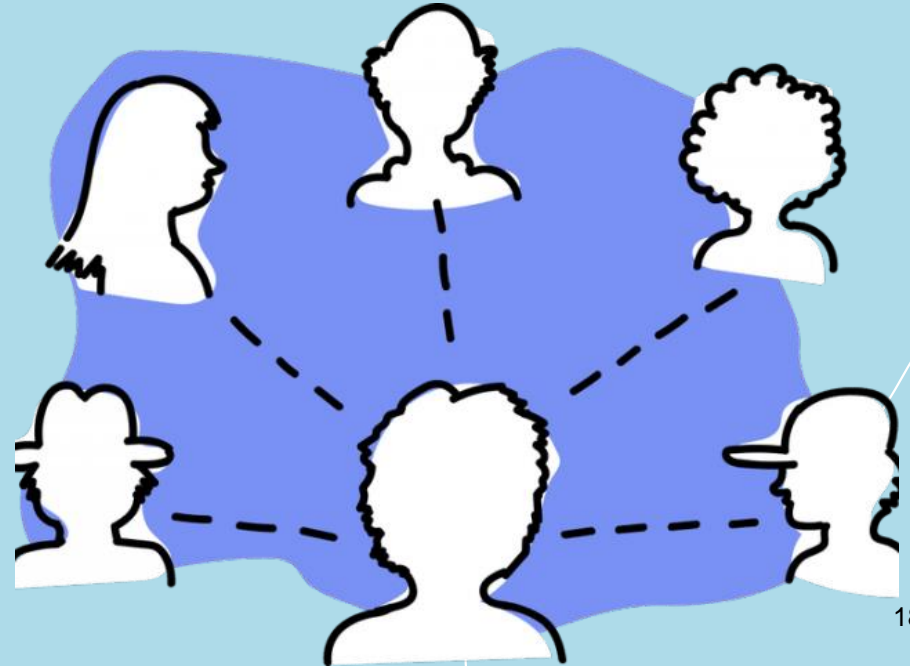

JUMLAH LANJUT USIA TAHUN 2020

No	Kab/Kota	Jenis Kelamin	
		L	P
1	Paser	4126	3653
2	Kutai Barat	3209	2684
3	Kutai Kartanegara	8239	8862
4	Kutai Timur	4011	2879
5	Berau	2052	1721
6	Penajam Paser Utara	3628	3360
7	Mahakam Ulu	123	108
8	Balikpapan	5182	5678
9	Samarinda	5842	6086
10	Bontang	1614	1115
TOTAL		38.026	36.146

Sumber Data: Dinas Sosial Provinsi Kalimantan Timur



PENYANDANG DISABILITAS TAHUN 2020

No	Kab/Kota	Jenis Kelamin	
		L	P
1	Paser	276	209
2	Kutai Barat	192	125
3	Kutai Kartanegara	738	521
4	Kutai Timur	239	126
5	Berau	106	61
6	Penajam Paser Utara	565	459
7	Mahakam Ulu	157	116
8	Balikpapan	389	8
9	Samarinda	571	443
10	Bontang	382	211
TOTAL		3.615	2.279

Sumber Data: Dinas Sosial Provinsi Kalimantan Timur





06 TENAGA KERJA

JUMLAH PENCARI KERJA BERDASARKAN PENDIDIKAN TAHUN 2020

No	Kab/Kota	Tingkat Pendidikan SD Sederajat									
		SD Sederajat		SMP Sederajat		SMA Sederajat		Diploma		S1/S2/S3	
		L	P	L	P	L	P	L	P	L	P
1	Paser	27	1	70	10	1.209	249	61	32	152	97
2	Kutai Barat	346	51	245	54	1.180	445	41	63	105	81
3	Kutai Kartanegara	320	68	329	124	2.625	808	68	60	216	194
4	Kutai Timur	22	2	61	36	663	147	19	19	94	98
5	Berau	146	45	128	18	2.522	375	112	45	274	179
6	Penajam Paser Utara	73	81	72	19	497	233	22	25	68	98
7	Mahakam Ulu	0	0	0	0	0	0	0	0	0	0
8	Balikpapan	61	3	57	4	1.384	579	97	50	344	319
9	Samarinda	45	12	104	38	1.715	960	315	514	573	559
10	Bontang	480	33	339	31	3.128	633	309	221	849	676
TOTAL		1.520	296	1.405	334	14.923	4.429	1.044	1.029	2.675	2.301

Sumber Data: Dinas Tenaga Kerja dan Transmigrasi Provinsi Kalimantan Timur

PRESENTASE PENCARI KERJA TAHUN 2020

No	Kab/Kota	Persentase Pencari Kerja yang ditempatkan
1	Paser	3,41%
2	Kutai Barat	7,01%
3	Kutai Kartanegara	12,01%
4	Kutai Timur	21,01%
5	Berau	18,18%
6	Penajam Paser Utara	23,15%
7	Mahakam Ulu	0,00%
8	Balikpapan	17,18%
9	Samarinda	36,22%
10	Bontang	18,58%
TOTAL		18,49%

Sumber Data: Dinas Tenaga Kerja dan Transmigrasi Provinsi Kalimantan Timur



JUMLAH PEKERJA BERDASARKAN SEKTOR TAHUN 2020

No	Kab/Kota	Sektor			
		Jumlah Pekerja di Sektor Formal		Jumlah Pekerja di Sektor Informal	
		L	P	L	P
1	Paser	43.726	14.768	45.595	32.042
2	Kutai Barat	19.838	9.049	27.171	20.137
3	Kutai Kartanegara	117.288	42.729	108.414	70.938
4	Kutai Timur	69.814	24.252	56.204	32.646
5	Berau	36.639	12.174	36.320	22.491
6	Penajam Paser Utara	21.718	8.354	27.376	19.454
7	Mahakam Ulu	3.373	2.205	5.317	3.604
8	Balikpapan	127.136	51.324	54.978	48.820
9	Samarinda	157.559	81.191	85.605	69.315
10	Bontang	36.075	15.544	16.433	15.180
TOTAL		633.166	261.590	463.413	334.627

Sumber Data: Dinas Tenaga Kerja dan Transmigrasi Provinsi Kalimantan Timur



JUMLAH PETANI DAN BURUH TANI TAHUN 2020

No	Kab/Kota	Jumlah Petani		Jumlah Buruh Tani	
		L	P	L	P
1	Paser	7.048	1.090	6	-
2	Kutai Barat	16.285	4.275	-	-
3	Kutai Kartanegara	39.996	7.555	126	-
4	Kutai Timur	16.267	2.597	185	-
5	Berau	10.349	1.459	217	56
6	Penajam Paser Utara	17.327	1.462	158	11
7	Mahakam Ulu	4.221	2.745	-	-
8	Balikpapan	2.777	406	50	3
9	Samarinda	4.766	1.089	-	-
10	Bontang	755	701	-	-
TOTAL		119.791	23.379	742	70

Sumber Data: Dinas Pangan, Tanaman Pangan & Hortikultura Provinsi Kalimantan Timur

PETERNAK TAHUN 2020

No	Kab/Kota	Jumlah Peternak		Jumlah Kelompok Ternak
		L	P	
1	Paser	6.256	64	316
2	Kutai Barat	1.920	20	97
3	Kutai Kartanegara	13.384	136	676
4	Kutai Timur	4.772	48	241
5	Berau	2.059	21	104
6	Penajam Paser Utara	4.316	44	218
7	Mahakam Ulu	396	4	20
8	Balikpapan	396	4	20
9	Samarinda	2.356	24	119
10	Bontang	138	2	7
TOTAL		35.993	367	1.818

Sumber Data: Dinas Perternakan dan Kesehatan Hewan Provinsi Kalimantan Timur



07

PEMBERDAYAAN PEREMPUAN DAN PERLINDUNGAN ANAK



PERENCANAAN DAN PENGANGGARAN RESPONSIF GENDER (PPRG) TAHUN 2020

No	KAB/KOTA/PROV	Jumlah PD Yang Sudah Melakukan PPRG (Akumulasi)	Jumlah PD Yang Sudah Dilatih PPRG (Akumulasi)	Jumlah SDM Yang Sudah Dilatih PPRG (Akumulasi)	Jumlah Fasilitator PPRG (Akumulasi)	Jumlah Program PPRG	Jumlah Kegiatan PPRG
1	PASER	44	6	17	12	2	2
2	KUTAI KARTANEGARA	52	40	40	10	5	7
3	BERAU	21	21	26	0	6	19
4	KUTAI BARAT	Tidak diketahui					
5	KUTAI TIMUR	0	16	0	0	1	1
6	PENAJAM PASER UTARA	10	33	33	2	10	10
7	MAHAKAM ULU	Tidak diketahui					
8	BALIKPAPAN	21	20	50	0	45	45
9	SAMARINDA	13	38	76	1	1	1
10	BONTANG	1	29	29	0	1	1
11	KALIMANTAN TIMUR	12	34	34	10	18	18
TOTAL		174	237	305	35	89	104

Sumber Data: Dinas Kependudukan, Pemberdayaan Perempuan dan Pelindungan Anak Provinsi Kalimantan Timur

Catatan :

* Tidak diketahuinya data tersebut dikarenakan DPPPA Kab/Kota bersangkutan tidak melaporkannya

OPERASIONAL MOLIN/TORLIN TAHUN 2020

NO	KABUPATEN/KOTA/PROV	Jumlah Molin	Jumlah Torlin	Jumlah Penyuluhan dan Sosialisasi Media KIE Molin	Jumlah Penjangkauan Korban
1	PASER	1	2	1	57
2	KUTAI KARTANEGARA	1	1	7	5
3	BERAU	1	1	48	52
4	KUTAI BARAT	0	0	0	0
5	KUTAI TIMUR	1	2	1	30
6	PENAJAM PASER UTARA	1	0	3	22
7	MAHAKAM ULU	0	0	0	0
8	BALIKPAPAN	1	2	0	4
9	SAMARINDA	1	0	1	44
10	BONTANG	0	0	0	0
11	KALIMANTAN TIMUR	1	2	2	24
TOTAL		8	10	63	238

Sumber Data: Dinas Kependudukan, Pemberdayaan Perempuan dan Pelindungan Anak Provinsi Kalimantan Timur



JUMLAH MEDIA KIE PUG PUHA TAHUN 2020

No	KAB/KOTA/PROV	Leaflet	Poster	Banner	Spanduk	Iklan Layanan Masyarakat Format Film	Radio
1	PASER	100	0	0	11	0	1
2	KUTAI KARTANEGARA	138.000	0	12	7	1	1
3	BERAU	1.500	0	0	0	0	0
4	KUTAI BARAT	5	7	4	12	0	0
5	KUTAI TIMUR	250	0	4	7	0	0
6	PENAJAM PASER UTARA	5	0	3	0	0	0
7	MAHAKAM ULU	Tidak diketahui					
8	BALIKPAPAN	0	2.550	0	40	0	2
9	SAMARINDA	100	-	3	4	1	2
10	BONTANG	500	10	8	5	0	15
11	KALIMANTAN TIMUR	0	0	1	0	0	0
TOTAL		140.460	2.567	35	86	2	21

Sumber Data: Dinas Kependudukan, Pemberdayaan Perempuan dan Pelindungan Anak Provinsi Kalimantan Timur

Catatan :

* Tidak diketahuinya data tersebut dikarenakan DPPPA Kab/Kota bersangkutan tidak melaporkannya

08 ADMINISTRASI KEPENDUDUKAN DAN CATATAN SIPIIL

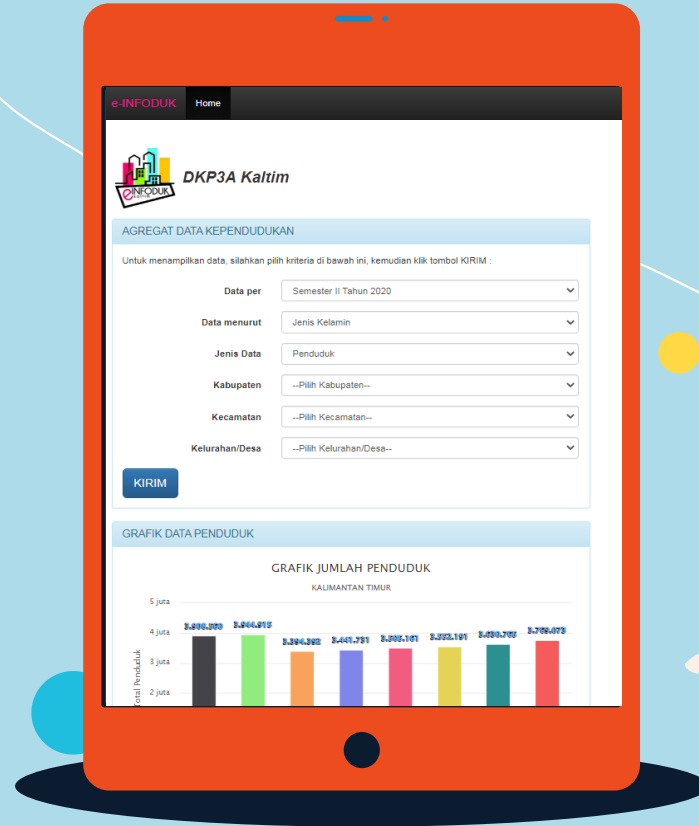

JUMLAH PENDUDUK MENURUT KEPALA KELUARGA JENIS KELAMIN TAHUN 2020

NO	NAMA KAB	L	P	L+P
1	PASER	76.612	14.535	91.147
2	KUTAI KARTANEGARA	197.847	39.635	237.482
3	BERAU	71.783	12.140	83.923
4	KUTAI BARAT	44.854	8.828	53.682
5	KUTAI TIMUR	113.866	18.961	132.827
6	PENAJAM PASER UTARA	48.298	9.508	57.806
7	MAHAKAM ULU	9.582	2.256	11.838
8	KOTA BALIKPAPAN	188.268	48.025	236.293
9	KOTA SAMARINDA	215.544	50.688	266.232
10	KOTA BONTANG	49.493	9.183	58.676
JUMLAH		1.016.147	213.759	1.229.906

Sumber Data: Dinas Kependudukan, Pemberdayaan Perempuan dan Pelindungan Anak Provinsi Kalimantan Timur

KEPEMILIKAN AKTA KELAHIRAN TAHUN 2020

NO KAB	NAMA KAB	PUNYA	%	TIDAK PUNYA	%	JUMLAH
1	PASER	151.151	54	126.250	46	277.401
2	KUTAI KARTANEGARA	411.062	56	323.423	44	734.485
3	BERAU	134.530	54	116.909	46	251.439
4	KUTAI BARAT	69.298	42	96.640	58	165.938
5	KUTAI TIMUR	194.183	46	230.151	54	424.334
6	PENAJAM PASER UTARA	121.127	67	60.222	33	181.349
7	MAHAKAM ULU	16.143	46	18.867	54	35.010
8	KOTA BALIKPAPAN	327.203	47	369.876	53	697.079
9	KOTA SAMARINDA	343.957	42	473.297	58	817.254
10	KOTA BONTANG	123.453	67	61.331	33	184.784
JUMLAH		1.892.107	50	1.876.966	50	3.769.073

Sumber Data: Dinas Kependudukan, Pemberdayaan Perempuan dan Pelindungan Anak Provinsi Kalimantan Timur



09 PENGENDALIAN PENDUDUK DAN KELUARGA BERENCANA



JUMLAH KEGIATAN NIKAH TAHUN 2020

No	Kab/Kota	Bulan												JUMLAH
		Jan	Feb	Mar	Apr	Mei	Jun	Jul	Agst	Sept	Okt	Nov	Des	
1	Berau	186	158	157	84	20	200	148	283	136	182	190	161	1.905
2	Kutai Barat	64	44	43	31	6	38	27	71	36	58	64	58	540
3	Kutai Kartanegara	553	472	508	195	9	585	330	798	316	422	511	348	5.047
4	Kutai Timur	171	202	181	128	7	231	190	357	167	210	199	171	2.214
5	Paser	119	168	207	141	9	174	113	342	157	176	240	176	2.022
6	Penajam Paser Utara	119	135	123	73	10	102	79	203	99	116	133	121	1.313
7	Balikpapan	320	426	422	250	30	446	330	687	267	376	414	415	4.383
8	Bontang	80	119	86	68	11	121	76	236	89	114	120	99	1.219
9	Samarinda	383	547	543	272	29	590	360	946	288	445	383	586	5.372
10	Mahakam Ulu	11	2	3	2	1	2	2	12	3	4	11	3	56
TOTAL		2.006	2.273	2.273	1.244	132	2.489	1.655	3.935	1.558	2.103	2.265	2.138	24.071

Sumber Data : Kementerian Agama Kalimantan Timur

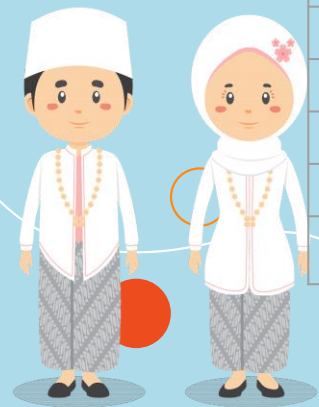

KELUARGA BERENCANA TAHUN 2020

No	Kab/Kota	Total Fertility Rate (%)	Prevalensi Peserta KB Aktif (%)	Persentase Laki-laki ber KB (%)	Unmet need (%)
1	KUTAI KARTANEGARA	2,43	76,7	2,8	14,6
2	BERAU	2,64	74,2	2,1	12,2
3	PASER	2,48	71,6	3,9	5,8
4	BALIKPAPAN	2,17	70,6	5,4	14,0
5	SAMARINDA	2,07	69,3	3,5	17,5
6	BONTANG	2,35	71,7	8,9	15,2
7	KUTAI BARAT	2,34	74,8	2,1	15,4
8	KUTAI TIMUR	2,42	72,6	3,9	16,2
9	PENAJAM PU	2,56	81,0	3,3	10,2
10	MAHAKAM ULU	2,92	30,9	13,7	19,8
TOTAL		2,35	72,8	3,8	14,5

Sumber Data: BKKBN Provinsi Kalimantan Timur

PESERTA KELUARGA BERENCANA TAHUN 2020

No	Kab/Kota	Jumlah Peserta KB Baru (Orang)	Jumlah Peserta KB Drop Out (orang)	Persentase Keluarga Ikut KB (orang)
1	KUTAI KARTANEGARA	14.757	13.133	113.560
2	BERAU	3.763	3.111	35.134
3	PASER	4.885	925	32.280
4	BALIKPAPAN	7.827	7.918	72.843
5	SAMARINDA	14.151	9.189	104.556
6	BONTANG	1.883	1.937	18.429
7	KUTAI BARAT	2.479	3.445	18.462
8	KUTAI TIMUR	6.400	0	59.868
9	PENAJAM PU	2.652	1.595	22.269
10	MAHAKAM ULU	77	0	630
TOTAL		58.874	36.028	478.031

Sumber Data: BKKBN Provinsi Kalimantan Timur

PESERTA AKTIF BERDASARKAN JENIS KB TAHUN 2020

No	Kab/Kota	JENIS KB														JUMLAH		TOTAL
		IUD		IMPLANT		MOW		MOP		KONDOM		PIL		SUNTIK				
		L	P	L	P	L	P	L	P	L	P	L	P	L	P	L	P	
1	Paser	-	7.272	-	8.044	-	2.613	202	-	3.022	-	-	38.624	-	53.783	3.224	110.336	113.560
2	Kutai Barat	-	2.507	-	3.241	-	1.427	13	-	728	-	-	9.072	-	18.146	741	34.393	35.134
3	Kutai Kartanegara	-	1.878	-	2.893	-	603	22	-	1.241	-	-	9.136	-	16.507	1.263	31.017	32.280
4	Kutai Timur	-	11.129	-	4.935	-	2.956	130	-	3.810	-	-	17.157	-	32.726	3.940	68.903	72.843
5	Berau	-	19.193	-	7.135	-	2.444	281	-	3.352	-	-	33.697	-	38.454	3.633	100.923	104.556
6	Penajam Paser Utara	-	3.957	-	1.160	-	1.235	143	-	1.498	-	-	3.705	-	6.731	1.641	16.788	18.429
7	Mahakam Ulu	-	639	-	1.058	-	659	11	-	371	-	-	8.067	-	7.657	382	18.080	18.462
8	Balikpapan	-	2.646	-	4.277	-	1.213	152	-	2.187	-	-	12.670	-	36.723	2.339	57.529	59.868
9	Samarinda	-	1.298	-	2.053	-	544	12	-	729	-	-	6.127	-	11.506	741	21.528	22.269
10	Bontang	-	31	-	58	-	5	0	-	23	-	-	298	-	215	23	607	630
TOTAL		-	50.550	-	34.854	-	13.699	966	-	16.961	-	-	138.553	-	222.448	17.927	460.104	478.031

10 PERHUBUNGAN



KESELAMATAN JALAN TAHUN 2020

No	Kab/Kota	Jumlah Zona Selamat Sekolah (ZoSS)	Jumlah Rambu Lalu Lintas
1	Paser	0	0
2	Kutai Barat	0	0
3	Kutai Kartanegara	0	5400
4	Kutai Timur	0	555
5	Berau	0	296
6	Penajam Paser Utara	0	0
7	Mahakam Ulu	0	0
8	Balikpapan	0	143
9	Samarinda	0	1119
10	Bontang	0	0
TOTAL		0	7513

Sumber Data : Dinas Perhubungan Provinsi Kalimantan Timur



JUMLAH KAPAL YANG MELAYANI PENUMPANG PADA DERMAGA ANGKUTAN PENYEBERANGAN TAHUN 2020

NO	KAB/KOTA	JUMLAH
1	Paser	0
2	Kutai Barat	28
3	Kutai Kartanegara	14
4	Kutai Timur	4
5	Berau	10
6	Penajam Paser Utara	20
7	Mahakam Ulu	18
8	Balikpapan	40
9	Samarinda	252
10	Bontang	0
TOTAL		386

Sumber Data : Dinas Perhubungan Provinsi Kalimantan Timur



PELAYARAN DAN PENERBANGAN TAHUN 2020



NO	KAB/KOTA	JUMLAH PELABUHAN YANG MELAYANI PENUMPANG ANGKUTAN LAUT	JUMLAH BANDAR UDARA YANG MELAYANI PENUMPANG ANGKUTAN UDARA
1	Paser	0	0
2	Kutai Barat	0	1
3	Kutai Kartanegara	0	0
4	Kutai Timur	2	1
5	Berau	1	3
6	Penajam Paser Utara	0	0
7	Mahakam Ulu	0	1
8	Balikpapan	2	1
9	Samarinda	0	1
10	Bontang	0	1
	TOTAL	5	9

Sumber Data : Dinas Perhubungan Provinsi Kalimantan Timur



JUMLAH PEMILIK USAHA PERHUBUNGAN TAHUN 2020

No	Kab/Kota	Jenis Kelamin	
		L	P
1	Paser	27	1
2	Kutai Barat	5	0
3	Kutai Kartanegara	17	0
4	Kutai Timur	35	1
5	Berau	35	2
6	Penajam Paser Utara	5	2
7	Mahakam Ulu	0	0
8	Balikpapan	223	44
9	Samarinda	214	22
10	Bontang	37	5
TOTAL		598	77

Sumber Data : Dinas Perhubungan Provinsi Kalimantan Timur

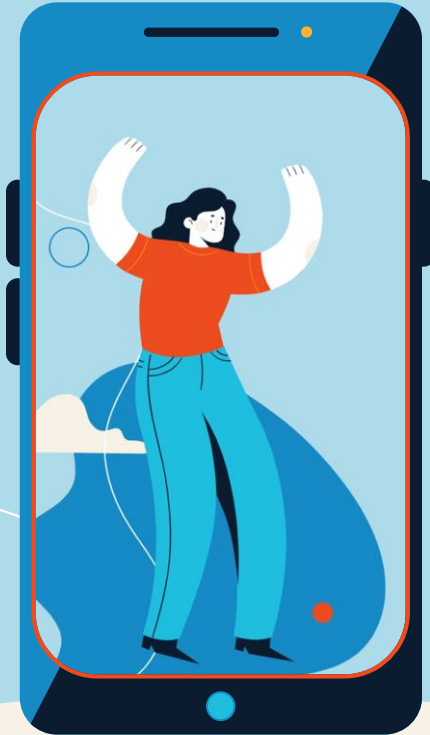

11 KOMUNIKASI DAN INFORMATIKA

INFORMASI PUBLIK TAHUN 2020

No	Kab/Kota	Jumlah Media Sosialisasi Resmi	Jumlah Perangkat Daerah yang Memiliki Sistem Informasi Berbasis Website	Jumlah Pemilik Usaha Perhubungan	
				L	P
1	Paser	Tidak diketahui	Tidak diketahui	Tidak diketahui	
2	Kutai Barat	Tidak diketahui	Tidak diketahui	Tidak diketahui	
3	Kutai Kartanegara	Tidak diketahui	Tidak diketahui	Tidak diketahui	
4	Kutai Timur	Tidak diketahui	Tidak diketahui	Tidak diketahui	
5	Berau	117 media	65 Perangkat daerah	9	1
6	Penajam Paser Utara	Tidak diketahui	Tidak diketahui	Tidak diketahui	
7	Mahakam Ulu	Tidak diketahui	Tidak diketahui	Tidak diketahui	
8	Balikpapan	70 media	147 Perangkat daerah	25	6
9	Samarinda	Tidak diketahui	Tidak diketahui	Tidak diketahui	
10	Bontang	Tidak diketahui	Tidak diketahui	Tidak diketahui	
TOTAL		Tidak diketahui	Tidak diketahui	Tidak diketahui	

Sumber Data : DISKOMINFO Provinsi Kalimantan Timur

The background of the slide features a stylized city skyline at the bottom with various skyscrapers in shades of blue, orange, and grey. A large, bright orange sun dominates the upper half of the image, partially obscured by the text. There are several white, fluffy clouds scattered across the light blue sky. A small red circle is visible on the left side, near the top.

12

**KOPERASI, USAHA KECIL DAN
MENENGAH, PERINDUSTRIAN
DAN PERDAGANGAN**

DATA UMKM TERPILAH TAHUN 2020

No	Kab/Kota	Jenis Kelamin	
		L	P
1	Samarinda	48.339	50.099
2	Balikpapan	32.622	26.567
3	Bontang	9.275	8.401
4	Kutai Kartanegara	787	134
5	Berau	351	118
6	Paser	559	320
7	Kutai Timur	779	269
8	Kutai Barat	488	225
9	Penajam Paser Utara	366	191
10	Mahakam Ulu	8	1
TOTAL		93.574	86.325

Sumber Data : DISPERINDAGKOP Provinsi Kalimantan Timur

PENYERAPAN TKI DAN TKA TAHUN 2020

No	Kab/Kota	Penyerapan TKI	Penyerapan TKA
1	Paser	1.031	8
2	Kutai Barat	430	4
3	Kutai Kartanegara	4.639	29
4	Kutai Timur	6.932	52
5	Berau	1.870	6
6	Penajam Paser Utara	880	
7	Mahakam Ulu	49	
8	Balikpapan	7.023	56
9	Samarinda	2.222	15
10	Bontang	744	
TOTAL		25.820	170

Sumber Data : Dinas Penanaman Modal dan Pelayanan Terpadu Satu Pintu Provinsi Kalimantan Timur

13

KEPEMUDAAN DAN OLAHRAGA

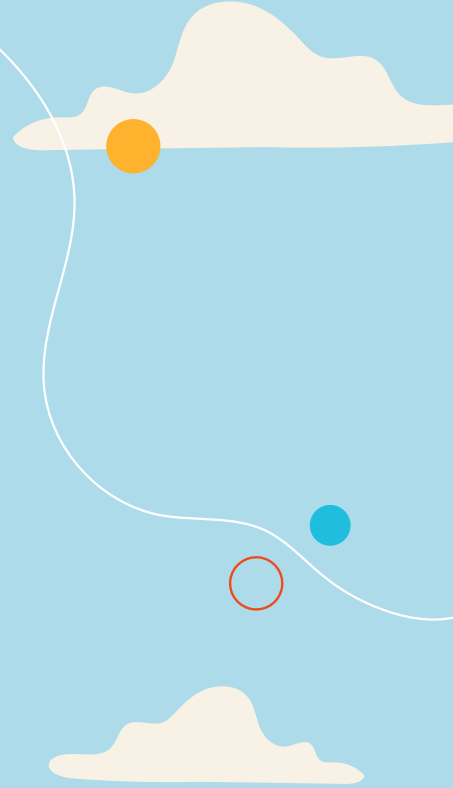
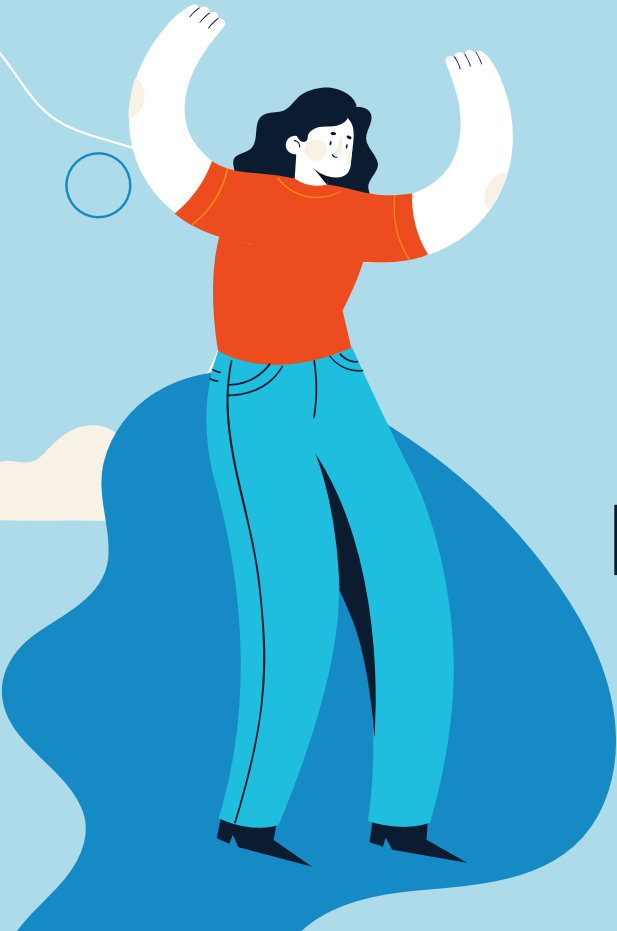

ORGANISASI PEMUDA TAHUN 2020

No	Kab/Kota	Jumlah
1	Paser	8
2	Kutai Barat	
3	Kutai Kartanegara	20
4	Kutai Timur	53
5	Berau	
6	Penajam Paser Utara	
7	Mahakam Ulu	25
8	Balikpapan	177
9	Samarinda	
10	Bontang	22
TOTAL		305

Sumber Data : Dinas Pemuda dan Olahraga Provinsi Kalimantan Timur

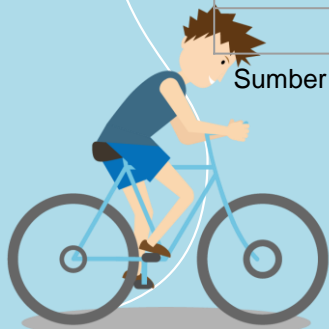

14

PERPUSTAKAAN



DATA PERPUSTAKAAN TAHUN 2020

No	Indikator	Satuan	Jenis Kelamin		Jumlah
			L	P	
1	Jumlah Pengelola Perpustakaan	Orang	25	33	58
2	Jumlah Pengunjung Perpustakaan (on site)	Orang	12.277	23.793	36.070
3	Jumlah Peminjam Buku	Orang	4.757	10.081	14.838
4	Jumlah Buku yang Dipinjam	Buku			19.173
5	Jumlah Kelompok Belajar	Kelompok			4

Sumber Data : Dinas Perpustakaan Dan Kearsipan Daerah Provinsi Kalimantan Timur



LAYANAN PERPUSTAKAAN TAHUN 2020

No	Indikator	Jenis Kelamin		Jumlah
		L	P	
1	Layanan Otomasi dan Kerja Sama Perpustakaan	14	13	27
2	Pengembangan Perpustakaan dan Pembudayaan Kegemaran Membaca	5	6	11
3	Deposit, Pelestarian, Pengembangan Koleksi dan Pengelolaan Bahan Perpustakaan	6	14	20
Jumlah		25	33	58

Sumber Data : Dinas Perpustakaan Dan Kearsipan Daerah Provinsi Kalimantan Timur



15

PERTANIAN DAN KETAHANAN PANGAN



KELOMPOK TANI TANAMAN PANGAN TAHUN 2020

No	Kab/Kota	Jumlah Kelompok Tani Tanaman Pangan	Jumlah Anggota Kelompok Tani Tanaman Pangan		Jumlah Anggota Lembaga Masyarakat Desa Hutan (LMDH)		Jumlah PPL Tanaman Pangan	
			L	P	L	P	L	P
1	Paser	395	4.106	534	-	-	45	16
2	Kutai Barat	229	3.873	1.862	-	-	6	3
3	Kutai Kartanegara	2.529	30.178	7.555	-	-	115	43
4	Kutai Timur	1.481	13.014	2.337	-	-	85	34
5	Berau	456	7.956	898	-	-	31	23
6	Penajam Paser Utara	362	9.982	142	-	-	37	14
7	Mahakam Ulu	33			-	-		
8	Balikpapan	30	459	34	317	30	12	7
9	Samarinda	33	-	-	-	-	15	12
10	Bontang	13	173	10	-	-	1	
TOTAL		5.561	69.741	13.372	317	30	347	152

Sumber Data: Dinas Pangan, Tanaman Pangan & Hortikultura Provinsi Kalimantan Timur



16

URUSAN PENUNJANG

JUMLAH PNS BERDASARKAN GOLONGAN TAHUN 2020

No	Kab/Kota	Golongan							
		Gol I		Gol II		Gol III		Gol IV	
		L	P	L	P	L	P	L	P
1	Paser	47	-	563	304	1.156	1.352	662	490
2	Kutai Barat	39	5	652	522	927	1.009	280	201
3	Kutai Kartanegara	109	25	2.618	1.641	2.880	3.577	1.443	1.289
4	Kutai Timur	38	24	658	543	1.819	2.271	442	262
5	Berau	74	17	767	411	1.477	1.535	361	237
6	Penajam Paser Utara	25	2	418	280	861	1.330	332	286
7	Mahakam Ulu	2	-	144	148	339	291	76	36
8	Balikpapan	73	4	700	374	772	1.550	379	812
9	Samarinda	75	3	822	598	1.594	2.350	839	1.321
10	Bontang	32	2	388	280	653	1.091	176	240
11	Pemprov. Kaltim	136	18	1.165	543	3.038	3.236	1.360	1.165
TOTAL		650	100	8.895	5.644	15.516	19.592	6.350	6.339

Sumber Data: Badan Kepegawaian Daerah Provinsi Kalimantan Timur

JUMLAH PNS BERDASARKAN ESSELON TAHUN 2020

No	Kab/Kota	PNS Berdasarkan Esselon									
		Esselon I		Esselon II		Esselon III		Esselon IV		Esselon V	
		L	P	L	P	L	P	L	P	L	P
1	Paser	0	0	26	5	124	40	356	188	0	0
2	Kutai Barat	0	0	22	2	108	39	302	186	0	0
3	Kutai Kartanegara	0	0	31	4	180	37	748	309	0	0
4	Kutai Timur	0	0	30	3	170	35	516	291	0	0
5	Berau	0	0	29	6	138	37	460	204	0	0
6	Penajam Paser Utara	0	0	26	4	106	34	308	192	0	0
7	Mahakam Ulu	0	0	0	0	0	0	0	0	0	0
8	Balikpapan	0	0	22	6	89	36	296	294	0	0
9	Samarinda	0	0	29	4	131	53	523	365	15	16
10	Bontang	0	0	23	4	82	28	228	152	0	0
11	Pemprov. Kaltim	1	0	40	7	174	74	423	264	0	0
TOTAL		1	0	278	45	1302	413	4160	2445	15	16

Sumber Data: Badan Kepegawaian Daerah Provinsi Kalimantan Timur

JUMLAH PNS BERDASARKAN JABATAN TAHUN 2020

No	Kab/Kota	Jabatan					
		Struktural		JFT		JFU	
		L	P	L	P	L	P
1	Paser	506	233	1.062	1.432	-	-
2	Kutai Barat	432	227	606	865	-	-
3	Kutai Kartanegara	959	350	-	-	-	-
4	Kutai Timur	716	328	1.104	1.807	1.138	964
5	Berau	627	247	899	1.305	-	-
6	Penajam Paser Utara	440	230	146	354	485	298
7	Mahakam Ulu	-	-	107	149	-	-
8	Balikpapan	413	337	636	1.818	-	-
9	Samarinda	698	438	1.229	2.939	-	-
10	Bontang	333	184	-	-	-	-
11	Pemprov. Kaltim	638	345	2.017	2.636	3.018	1.969
TOTAL		5.762	2.919	7.806	13.305	4.641	3.231

Sumber Data: Badan Kepegawaian Daerah Provinsi Kalimantan Timur

JUMLAH PENYULUH AGAMA PNS TAHUN 2020

No	Kab/Kota	Agama									
		Islam		Kristen		Katolik		Hindu		Budha	
		L	P	L	P	L	P	L	P	L	P
1	Paser	5	2	0	0	0	0	0	0	0	0
2	Kutai Barat	0	0	0	0	0	0	1	0	0	0
3	Kutai Kartanegara	6	1	2	0	0	0	1	0	1	0
4	Kutai Timur	0	0	0	0	0	0	1	0	0	0
5	Berau	6	5	0	0	0	0	1	0	0	0
6	Penajam Paser Utara	1	1	0	0	0	0	0	0	0	0
7	Mahakam Ulu	0	1	0	0	0	0	0	0	0	0
8	Balikpapan	1	2	0	0	0	0	0	0	1	0
9	Samarinda	3	1	3	1	1	0	0	0	0	0
10	Bontang	1	0	0	0	1	0	1	0	0	0
TOTAL		23	13	5	1	2	0	5	0	2	0

Sumber Data: Kantor Wilayah Kementerian Agama Provinsi Kalimantan Timur

JUMLAH PENYULUH AGAMA NON PNS TAHUN 2020

No	Kab/Kota	Agama									
		Islam		Kristen		Katolik		Hindu		Budha	
		L	P	L	P	L	P	L	P	L	P
1	Paser	59	21	5	20	2	6	5	2	0	0
2	Kutai Barat	53	37	23	24	5	3	1	1	0	1
3	Kutai Kartanegara	109	45	2	24	4	5	7	2	0	0
4	Kutai Timur	109	45	8	18	6	4	4	1	0	0
5	Berau	58	56	5	11	2	5	2	1	1	0
6	Penajam Paser Utara	36	-	15	15	0	9	0	0	0	0
7	Mahakam Ulu	10	6	5	5	4	6	0	0	0	0
8	Balikpapan	33	7	10	30	3	7	0	3	3	1
9	Samarinda	44	9	22	45	12	11	7	4	11	3
10	Bontang	17	12	4	12	1	6	3	2	0	0
TOTAL		528	238	99	204	39	62	29	16	15	5

Sumber Data: Kantor Wilayah Kementerian Agama Provinsi Kalimantan Timur

JUMLAH JAKSA TAHUN 2020

No	Kab/Kota	Jenis Kelamin		Jumlah
		L	P	
1	Balikpapan	14	9	23
2	Samarinda	11	5	16
3	Kutai Kartanegara	15	2	17
4	Paser	12	0	12
5	Berau	11	1	12
6	Bontang	7	3	10
7	Kutai Barat	8	1	9
8	Kutai Timur	8	1	9
9	Penajam Paser Utara	13	3	16
10	Mahakam Ulu	0	0	0
TOTAL		99	25	124

Sumber Data: Kejaksaan Tinggi Provinsi Kalimantan Timur

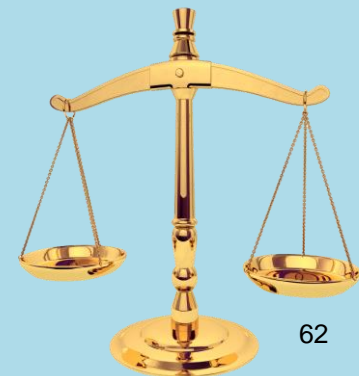

JUMLAH POLISI TAHUN 2020

No	Kab/Kota	Jumlah Polisi	
		L	P
1	Samarinda	451	28
2	Kutai Barat	545	19
3	Kutai Kartanegara	689	39
4	Kutai Timur	434	21
5	Berau	496	9
6	Penajam Paser Utara	413	20
7	Mahakam Ulu	-	-
8	Balikpapan	695	34
9	Samarinda	884	41
10	Bontang	406	23
11	Kalimantan Timur	2782	174

Sumber Data: POLDA Kalimantan Timur



17

KELAUTAN DAN PERIKANAN



DATA NELAYAN TAHUN 2020

No	Kab/Kota	Jumlah Nelayan		Jumlah Pengolah Hasil Perikanan		Jumlah Kelompok Pembudidaya	Jumlah Kelompok Pemasar Hasil Perikanan	Jumlah PPL Perikanan	
		L	P	L	P			L	P
1	Paser	2.774	693	92	33	478	48	4	2
2	Kutai Barat	6.617	1.654	16	17	218	9	-	1
3	Kutai Kartanegara	15.328	3.832	137	63	173	2	2	6
4	Kutai Timur	1.766	441	26	22	135	1	3	1
5	Berau	2.498	624	62	33	80	106	4	4
6	Penajam Paser Utara	2.708	676	-	17	447	2	6	-
7	Mahakam Ulu	135	-	-	-	27	-	-	-
8	Balikpapan	932	50	7	22	261	47	5	1
9	Samarinda	1.091	121	10	29	72	6	2	3
10	Bontang	1.514	80	1	42	65	18	2	3
TOTAL		35.363	8.171	351	278	1.956	239	28	21

Sumber Data: Dinas Perikanan dan Kelautan Provinsi Kalimantan Timur

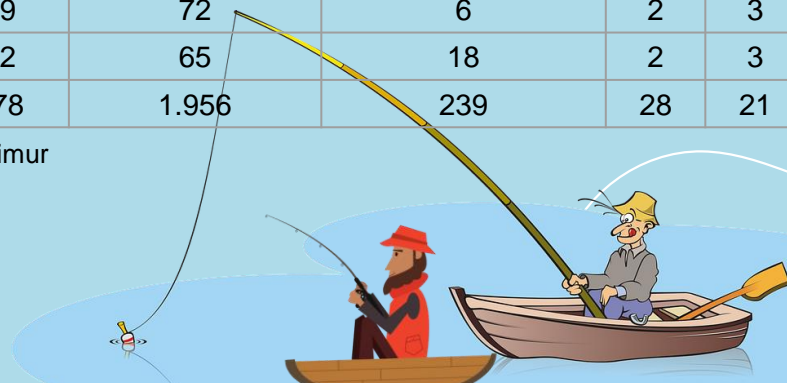

18

REHABILITASI KASUS NARKOBA

JUMLAH KORBAN NAPZA TAHUN 2020

No	Kab/Kota	Jenis Kelamin	
		L	P
1	DITNARKOBA	269	23
2	Samarinda	244	23
3	Balikpapan	250	16
4	Kutai Kartanegara	198	6
5	Kutai Timur	180	21
6	Kutai Barat	97	4
7	Bontang	76	9
8	Berau	112	13
9	Paser	132	16
10	PPU	92	8
	Jumlah	1650	139

Sumber Data : POLDA Kalimantan Timur